KAPLAN

HAFTALIK MECMUA

SAYI: 17 FİATI: 100 Krs

BU HAFTANIN HEDİYESİ **RADYO**

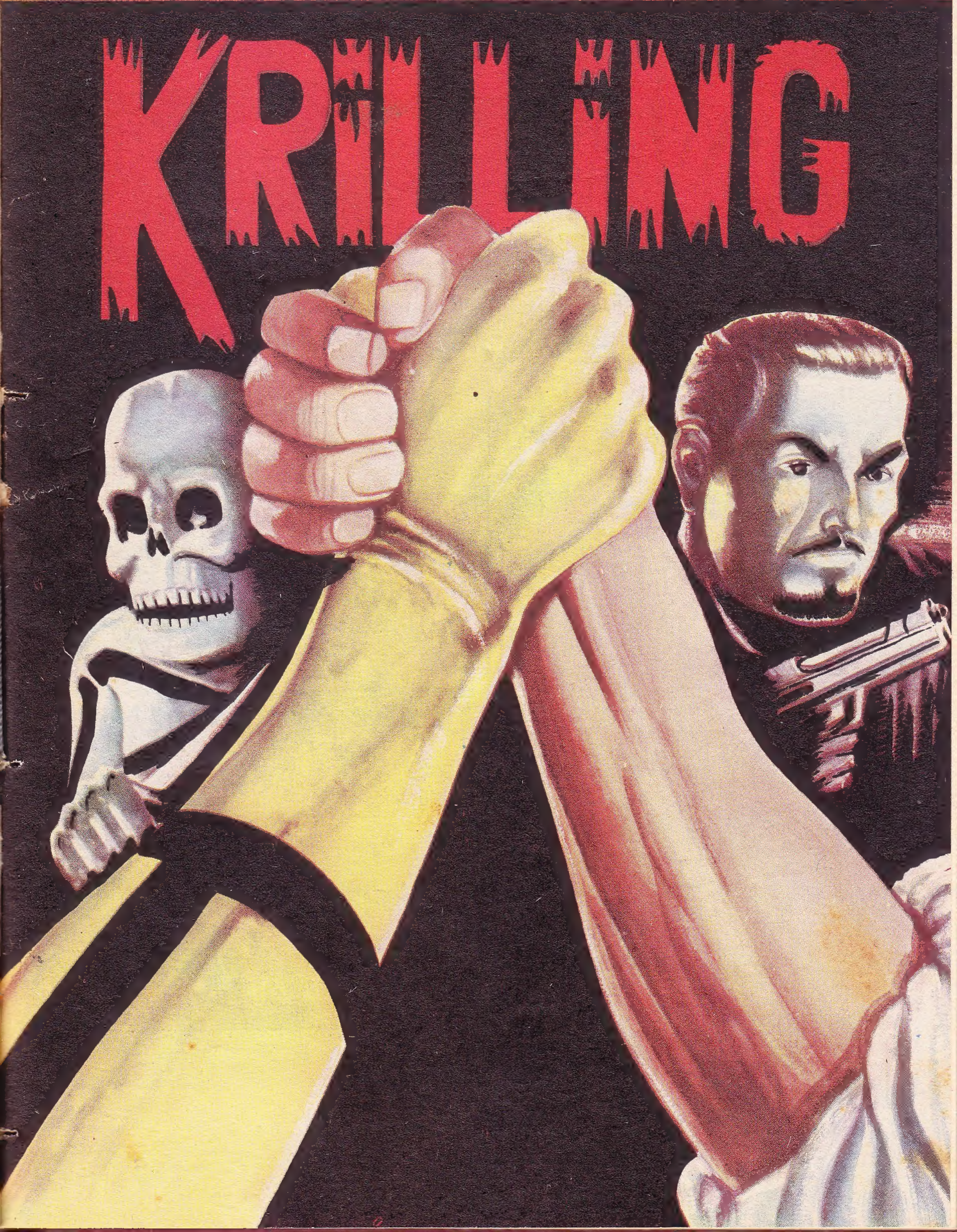

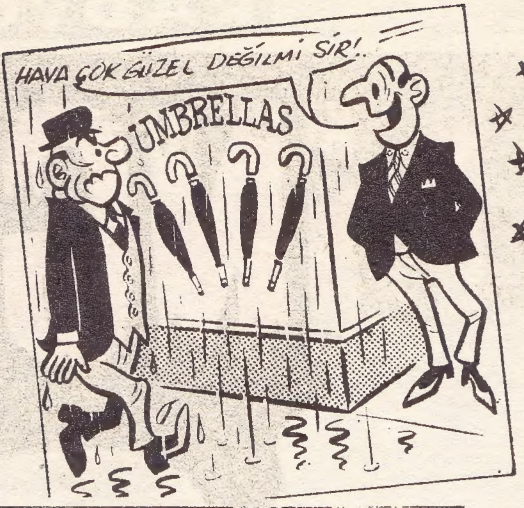
HAVA ÇOK GÜZEL DEĞİLMİ SİR!..
UMBRELLAS

BU BANA SATTIĞIN KEDİ FAZLA BÜYÜMEDİ Mİ ACABA?
KUŞ-BALIK

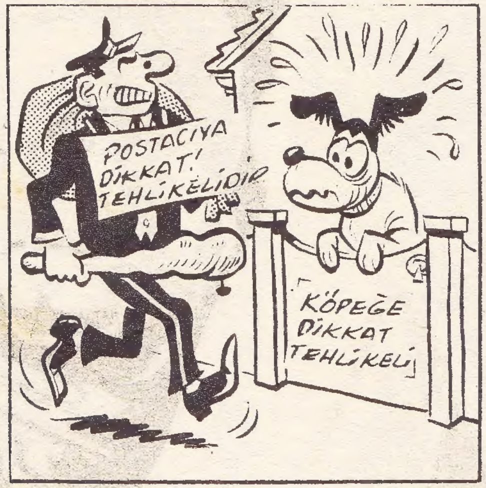
POSTACIYA DİKKAT! TEHLİKELİDİR
KÖPEĞE DİKKAT TEHLİKELİ

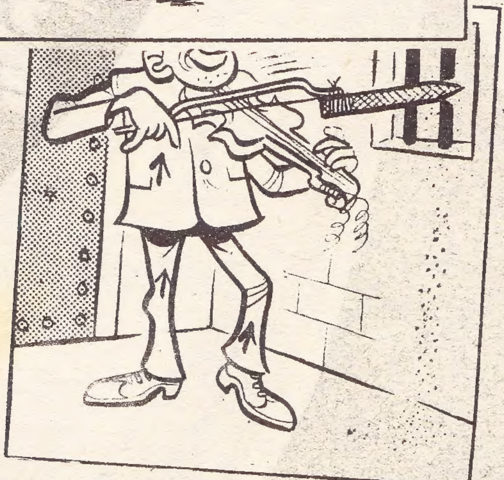

ZÜPPE! BİTNİK MODASINA UYUYOR!..

karikatür

ŞİMDİ OTUR VE İŞTEN KONUŞALIM ARTIK..
PEKALA, KRIL-LING, KULAĞI-NI İYİ AÇ!..
HİÇ BİRŞEY GÖ-RÜNMÜYOR... BİR TEK CANLI BİLE YOK ORTADA RUSLAR ÜSSÜ ÇOK İ-Yİ SAKLAMIŞLAR..
ÖNCE BARINAĞI-MI HAZIRLASAM İYİ OLACAK... SONRA ÖZEL DAL-GA ÜZERİNDEN MESAJIMI VERİ-RİM...
ALFA-9 KONUŞUYOR... YENİ BİR ŞEY YOK, KAPATIYORUM...
KLAK
AMMA SOĞUK YA-HU... SOĞUK GENÇ TUTAR DERLER AMA YAŞIYABİLİRSEN TABİİ...
ARADAN BİR KAÇ SAAT GEÇER VE ALFA-9 DERİN BİR UYKUDA İKEN

İKİ YASTIK ARASINDA UYUYOR KÖPEK!..
RRRRRIP
İŞTE, YORGUN VE KENDİNDEN GEÇMİŞ BİR HALDE UYUYOR...
NE?!!
UYAN BAKALIM AHBAP!..
HADİ KONUŞ... NEREDE MTK 6000 UÇAĞINIZIN ÜSSÜ?
NE? NE DİYORSUN SEN ?!.
ÖNCE ŞU ELLERİN RAHAT DURSUN BAKALIM... SONRA DA NE DEMEK İSTEDİĞİNİ SÖYLE...
BIRAK NUMARAYI DA ÜSSÜN NEREDE OLDUĞUNU SÖYLE, YOKSA...
BİR YANLIŞLIK VAR BU İŞTE... BEN DE BURAYA SİZİN MTK 6000 ÜSSÜNÜ KEŞFETMEK İÇİN GELDİM DOSTUM ULIANOV YA DA BİLMEM NE OV...
SAÇMA... KAĞITLARI GÖSTER BANA...

AMA... UÇAK YAPILAN ÜSSÜ KEŞFETMEK İÇİN BİLGİ... SAÇMA... BİZİM UÇAK YAPTIĞIMIZ FİLAN YOK... SİZ DEĞİLMİSİNİZ BURADA ÜS KURAN?..
SAHİMİ? ÖYLEYSE YANLIŞ BİLGİ EDİNMİŞİZ!..
BÖYLE OLDUĞUNA GÖRE BİRAZ DAHA UYUSAM İYİ OLACAK... ÇIKMADAN IŞIĞI SÖNDÜRÜR MÜSÜNÜZ LÜTFEN!..
TABİİ. HEY, NE OLUYOR?
SPAM
EEE, SEVGİLİ CASUS DOSTUM, O KADAR KOLAY ATLATAMAZSIN BENİ. BUNLAR SAHTE BELGELER... SAHTE BELGELER OLMALI BUNLAR...
OH!
PEKALÂ, MADEMKİ İSTİYORSUN, DÖĞÜSELİM BAKALIM BİZ DE...
YA!..
HEY!.. NE OLUYOR?..
RRRRRUUMMBLE...
HAY ALLAH BELASINI VERSİN!..
VAY CANINA!..
RRRUMBLE...

NE OLDU YAHU? TOPRAKMI KAYDI ?..
BURADA YANARDAĞMI VARKİ TOPRAK KAYSIN ?..
İŞTE GİZLİ ÜS!.. BUZLARIN ALTINDAYMIŞ, VAY CANINA!..
GİZLİ ÜS MÜ?.. ALAY MI EDİYORSUN ?..
NE ALAYI YAHU ?! ŞURAYA BAKSANA...
TA KENDİSİ... KUYRUĞUNDA MTK 6000 YAZILI...
BİR DENEME UÇUŞU YAPILIYOR... NE ŞANS!..
ŞADECE İKİMİZDEN BİRİ İÇİN ŞANS OLACAK!..
ROAWN
ÖYLE. SAĞ KALACAK OLAN İÇİN DEĞİL Mİ?
TABİİ SAĞ KALAN İÇİN...
BUNUN SEN OLMAYACAĞINI DÜŞÜNÜYORUM...
BEN DE SENİN İÇİN AYNI ŞEYİ DÜŞÜNÜYORDUM HALBUKİ...

İKİNİZİNDE YAŞIYACAĞINI SANMIYORUM BEN DE...
ÖNDEN YÜRÜYÜN VE YER ALTI GEÇİDİNE GİRİN.
HAYALLAH BELASINI VERSİN. YAKALADILAR BİZİ. BÖYLECE BU LANETLİ MTK 6000 İ DE YAKINDAN GÖREBİLİRİZ BELKİ...
EVET AMA ÖBÜR DÜNYAYA GİTTİKTEN SONRA NEYE YARAR BU?..
LAFI BIRAKINDA YÜRÜYÜN BAKALIM...
MTK 6000 İ GÖRMEK İSTİYORSUNUZ ÖYLE Mİ? PEKALÂ. ÖLECEK OLANLARIN BÜTÜN İSTEKLERİNİ YERİNE GETİRİRİZ BİZ.
RRRRUMMBLE..
MUAZZAM BİR ŞEY.. BU UÇAK GERÇEKTEN MÜTHİŞ BİR SİLÂH!..
İNİYOR... GÖRELİM BAKALIM O KADAR ARAYIP BULAMADIĞIMIZ ÜS NEREDEYMİŞ...

ÇOK ÇABUK VE MÜKEMMEL BİR FREN TERTİBATI OLMALI... YOKSA BUZLARI ERİTİRDİ...
AMA NEREYE GİTTİ BU UÇAK YAHU?. HAVADA DUMAN GİBİ DAĞILMADI YA?.
SAÇMA... AZ ÖNCE ORADAYDI VE ŞİMDİ BUZDAN BAŞKA BİR ŞEY GÖRÜNMÜYOR...
BİR DAKİKA... TEKERLEKLERİN İZİ KALMIŞ... BUZ AĞIRLIK VE DUMANLA ERİMİŞ...
...VE BUZ TARAFINDAN YUTULMUŞ GİBİ BURADA KAYBOLUYOR...
HIMM... MESELEYİ ANLADIM GALİBA...

YUKARIDA BİRİ DAHA VAR... ÜÇ NOLU HANGARIN YANINDA DOLANIP DURUYOR...
KUTUP KALABALIKLAŞIYOR HA?.
BIP BIP BIP BIP
ELLER YUKARI MERAKLI DELİKANLI!.
HOPPALA!. BU DA NEREDEN ÇIKTI BÖYLE?.
AH NE GÜZEL FİKİR... BUZLARIN ALTINDA BİR HANGAR... ÜSSÜ BUNUN İÇİN BULAMAMIŞIM DEMEK...
EVET. KÜÇÜK BİR MÜKEMMELLİK ÖRNEĞİ...
IŞINIZE KARIŞMAK GİBİ OLMASIN AMA, BU İŞİ BECEREN KİM ACABA?.
MİSTER ATOM. BÜYÜK BİR DEHADIR O. MTK 6000! İCAT EDEN ODUR...
DEMEK BU İŞİ BECEREN NE RUSLAR NEDE AMERİKALILAR DEMEK SİZİN KOCA DEHANIZ HA?.
ÜSTÜNE BASTIN. ŞİMDİ YÜRÜ BAKALIM...
SEN BURADA YALNIZ BEKLE BAKALIM... ÖBÜR TARAFTA İKİ MERAKLI TAZE DAHA VAR.
İYİ BİR AV GÜNÜ OLDU DESENE?.

KAPLAN

ÜSTELİK TE TELEVİZYONLU BİR HÜCRE... GERÇEKTEN KONFORLU... KİM BİLİR NE PROGRAMLAR VAR?..
BURADA UZUN ZAMAN KALACAĞIMI PEK SANMIYORUM...
RIP
BENİ İYİ TECZİH ETTİLER O CASUSLAR... AMA BURADA CASUSLAR ARSINDA, CASUSLARA KARŞI SANIYORUM KENDİMİ...
ŞİMDİ İKİ NOLU PARÇA... ŞİMDİDE ÜÇ NOLU PARÇA...
İŞTE TAMAM BU İŞ... ŞİMDİ HAREKETE HAZIRIZ ARTIK...
OH... TELEVİZYON PROGRAMI BAŞLIYOR GALİBA...
BZZZZZ

TUTUKLULAR DİKKAT!.. MTK 6000 İN YARATICISI BÜYÜK DEHA MİSTER ATOM KONUŞUYOR...
AMAN, BU NE GÜZELLİK!..
BURAYA BENİM BÜYÜK KEŞFİM İÇİN CASUSLUĞA GELDİNİZ. AMA BU HAYATINIZIN SON CASUSLUĞU OLACAK. ŞİMDİ BENİM HUZURUMA GETİRİLECEKSİNİZ... SİZE MTK 6000 UÇAĞINI BEN GÖSTERECEĞİM...
TUTUKLULAR ÜÇ KİŞİ DEĞİLMİYDİ?.
ÖTEKİDE ŞİMDİ GELİYOR, EY İLAH!..
FZZZZZT
BİR DAKİKA SONRA TAMAM...
MÜKEMMEL... LASER MÜKEMMEL ÇALIŞIYOR...
ALÂRM VER...
ÜÇÜNCÜ TUTUKLU KAÇTI!.

AHHH!
WAMP
İZLERİ TAKİP EDELİM. İŞARETLERE UYMAK HER ZAMAN İYİDİR DERLER...
GÖK YÜZÜNÜ SÜSLEMİŞ OLAN EN DEĞERLİ MÜCEVHERİ GÖRMEK ŞEREFİNİ KAZANIYORSUNUZ İYİ BAKIN...
FRRRRRR
GÖRÜLMEMİŞ BİR ŞEY...
HARİKA...
MTK 6000
DEHAMIN YARATTIĞI BU ESERE OLAN HAYRANLIĞINIZI DUYMAK BENİ MEMNUN EDİYOR. VE SİZLERİ ÖLDÜRMEK ZORUNDA OLMAMA GERÇEKTEN ÜZÜLÜYORUM...
BİR SORU SORMAMA İZİN VAR MI?. NASILOLSA ÖLECEĞİZ...
A
NE YAPACAKSINIZ BU UÇAĞI? KİMİN İÇİN YAPTINIZ? NE RUSYAYA NEDE AMERİKAYA OLMADIĞINA GÖRE, KİMİN İÇİN?.
SERİ HALİNDE YAPILACAK BU UÇAKLARLA DÜNYANIN HERHANGİ BİR YERİ BOMBALANMAK İSTENİRSE. BUNA KİMSE MANİ OLAMAZ.
YANİ?.

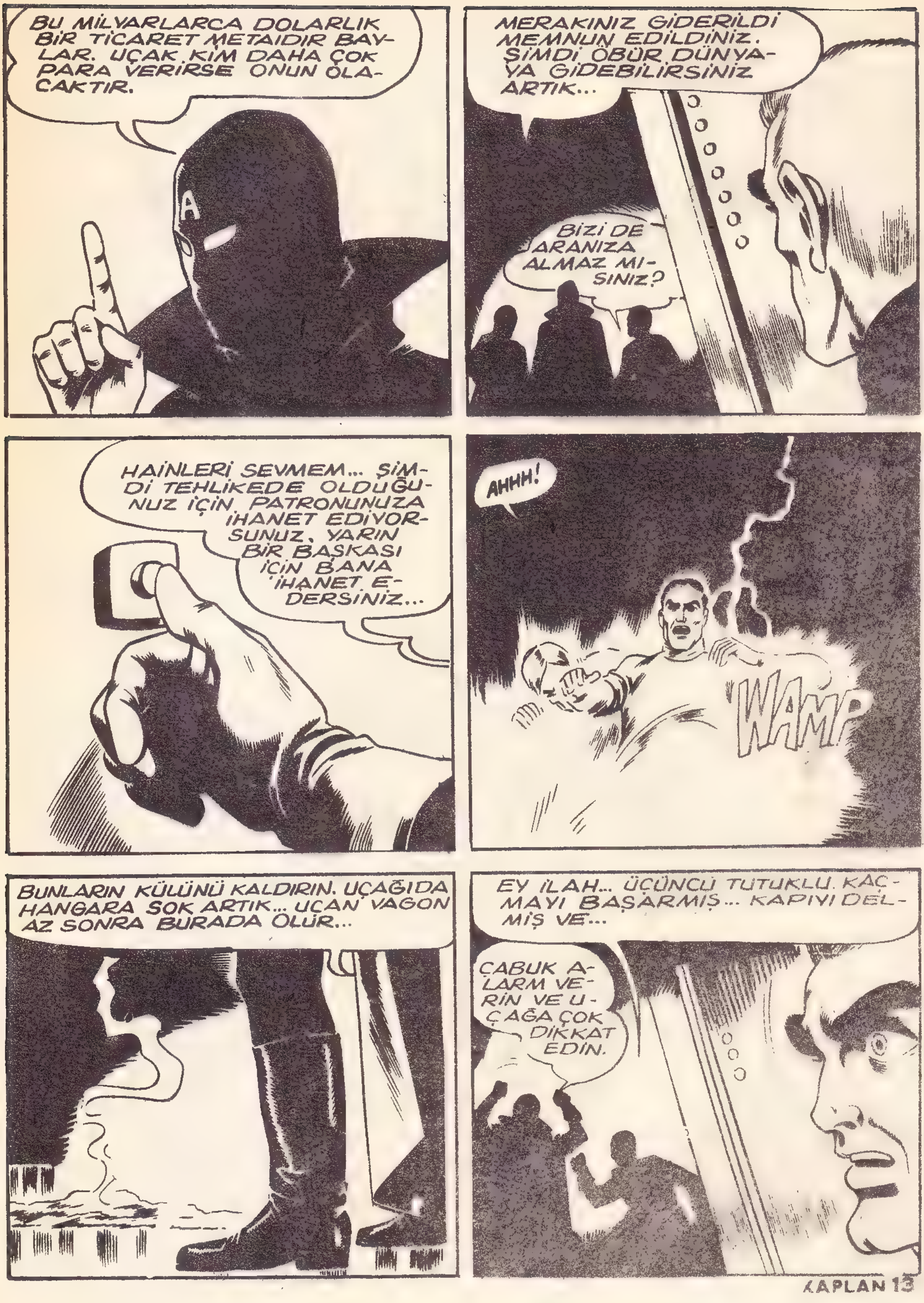
BU MILYARLARCA DOLARLIK BİR TİCARET METAIDIR BAYLAR. UÇAK KİM DAHA ÇOK PARA VERİRSE ONUN OLACAKTIR.
MERAKINIZ GİDERİLDİ MEMNUN EDİLDİNİZ. ŞİMDİ ÖBÜR DÜNYAYA GİDEBİLİRSİNİZ ARTIK...
BİZİ DE ARANIZA ALMAZ MISINIZ?
HAİNLERİ SEVMEM... ŞİMDİ TEHLİKEDE OLDUĞUNUZ İÇİN PATRONUNUZA İHANET EDİYORSUNUZ. YARIN BİR BAŞKASI İÇİN BANA İHANET EDERSİNİZ...
AHHH!
WAMP
BUNLARIN KÜLÜNÜ KALDIRIN. UÇAĞIDA HANGARA SOK ARTIK... UÇAN VAGON AZ SONRA BURADA OLUR...
EY İLAH... ÜÇÜNCÜ TUTUKLU KAÇMAYI BAŞARMIŞ... KAPIYI DELMİŞ VE...
ÇABUK ALARM VERİN VE UÇAĞA ÇOK DİKKAT EDİN.

DEVAMI GELECEK SAYIDA

Malkoçoğlu birden kulağının taa dibinde bir ses duydu
PASLI BALTAYI SEÇİNİZ...
Ses kaybolmuştu. Görünürde kimsecikler yoktu. Muhafızlar birşeyin farkında değildi
AÇILIYOR, ARASINA BİR ŞEY SIKIŞMIŞ
TAMAM. HAYDİ YÜRÜ BAKALIM
BÜTÜN BU ŞENLİK BENDEN KURTULDUĞUNUZ İÇİN Mİ ?
Malkoçoğlu içeri girince derin bir sessizlik oldu. Bir ölüm sessizliğiydi bu
Egon ağır ağır doğruldu. Yüzünde iğrenç bir ifade dolaştı. Onun zulmünü bilenler taa yüreklerine kadar titrediler

MALKOÇOĞLU, İSTESEM SENİ ZİNDANDA DA ÖLDÜREBİLİRDİM. FAKAT SENDEN DAHA GÜÇLÜ OLDUĞUMU HERKES BİLSİN İSTEDİM. SENİ DÖĞÜŞTE ÖLDÜRECEĞİM. ŞİMDİ SANA SORUYORUM: BENİMLE DÖĞÜŞÜR MÜSÜN YOKSA AMAN MI DİLERSİN?
YÜREĞİN PEKSE ELLERİMİ ÇÖZ VE KARŞIMDA HAKARETİMİ TEKRARLA
MADEM AMAN DİLEMİYORSUN, ÖLÜM FERMANINI ELİNLE MÜHÜRLEDİN. GETİRİN BALTALARI
Egon'un emri iki edilmedi. Daha önce hazırlandığı anlaşılan iki balta ve iki kalkanı taşıyan bir korsan belirdi
Baltalardan biri yeni ve pırıl pırıl, diğeri paslı ve eski görünüşlüydü

Egon da kısa bir zamanda soyundu.
ZİNCİRLERİNİ ÇÖZÜN ŞUNUN...
BALTALAR! BİRİ PASLI, BİRİ PIRIL PIRIL...
Korsanlar Malkoçoğlu'nun zincirlerini çözdüler
BUNDA BİR İŞ VAR. BALTALARDAN BİRİNE İŞARET KOYDUĞU MUHAKKAK
BİR BALTA VE BİR KALKAN SEÇ TEKE TEK DÖĞÜSELİM

Bu sırada bir dikkat eden ol_ saydı, sutunların gölgesinde duran birinin bu söz üzerine göğüs geçirdiğini, heyecandan gözlerini yumduğunu göre- cekti...
iki düşman ağır ağır baltalara doğru yak_ laştılar
Tutsakların arasında bulunan Ejder, beyine sevgiyle bakıyor Çaresizlik içinde kıvranıyordu
TANRI YARDIMCIN OLSUN BEY
Koca salonda çıt çıkmıyordu Malkoçoğlu ve Egon'un ka- derini çizecek olan iki bal ta korkunç bir canavarın dişleri gibi duruyordu
Malkoçoğlu ani bir dav- ranışla paslı baltaya elini uzattı
BUNU ALIYORUM
!

Malkoçoğlunun paslı baltayı alacağını anlayan Egon atıldı, paslı baltayı kaptı
BEN BUNU ALIYORUM. HAYDİ BAŞLAYALIM
ÇOK ALÇAK GÖNÜLLÜSÜN, YENİ BALTAYI DA SEÇSEN GÜCENMEZDİM
HIMMM, ÇOK AĞIR BİR BALTA. BUNU SAVURMAK İÇİN BENİ KURU EKMEK VE SU İLE DEĞİL KUZU ÇEVİRMESİ İLE BESLEMEN GEREKİRDİ
BEN KAZANIRSAM KELLENİ EN YÜKSEK KULENİN TEPESİNDE ÜÇ GÜN SALLANDIRACAĞIM. SEN KAZANIRSAN ADAMLARIM KULEDEN SERBESTÇE ÇIKIP GİTMENE İZİN VERECEK

Kızıl kule korsanı Egon ile Malkoçoğlu arasında ölümüne bir kavga başlıyordu
Egon Malkoçoğlunun çevresinde dönerek sokulmaya başladı
BALTAMIN GÜCÜNÜ BİLMEDİĞİME GÖRE İLK SALDIRIYI ONDAN BEKLEMEK DOĞRU OLUR.
YAKLAŞ, YAKLAŞ...
BU BİİİİİR
Egon'un baltası korkunç bir uğultuyla Malkoçoğlunun kalkanını yırtarak geçti

İKİNCİ VURUŞTAN KURTULAMAYACAK-SIN
Malkoçoğlu'nun sersemlediğini tahmin eden Egon yeniden ve daha güçlü saldırdı
BU BENİ GÜNLERCE ACIKTAN KIVRANDIRDIĞIN İÇİN
Kalkanın kenarı Egon'un ağzını parçalamış korkunç yüzü büsbütün korkunçlaşmıştı
Malkoçoğlu fırsatı kaçırmadı yeniden saldırdı
UF, BALTANIN SAPI KIRILDI. BUNU BEKLEMELİYDİM...

GÜCÜNÜN BEDELİNİ PAHALI ÖDEDİN. KIRIK BİR BALTA İLE KAPŞIMDA KANADI YOLUN-MUŞ BİR KUŞ GİBİSİN
AL.... EGON MALKOÇOĞLUNU BİLEGİNİN HAKKI İLE YENDİ DESİNLER
GÖNÜLLENME BALTAN KIRILMA SA DA YENECEK TİM SENİ
Egon meydanı boş bulmuş baltasını çılgın gibi savuruyordu. Ejder elinde olmadan gözlerini kapadı
HAH HAH HAH
128

DURUM ÜMİTSİZ GİBİ GÖRÜNÜYOR. EGON ZAFER SARHOŞLUĞU İÇİNDE. BUNDAN YARARLANABİLİRİM. ŞU MEŞALEYE BİR UZANABİLSEM
BEN, FIRTINALI GECELERDE SAHİLDE BOĞAZLADIĞIN YOKSUL BALIKÇILARA BENZEMEM İNSAN KASABI. AL BAKALIM ŞU ELİME TUTUŞTURDUĞUN KIRIK BALTAYI
Malkoçoğlu ani bir çıkışla kalkanı ile Egon'un kalkanına sert bir darbe vurarak meşalenin bulunduğu tarafa sıçradı
DENGESİNİ BOZDUM MEŞALEYİ KAPMANIN TAM ZAMANIDIR

ONUN BALTASINA KARŞI HİÇ OLMAZSA BENİM DE MEŞALEM VAR
ATEŞ... KIZĞIN DEMİR... TIPKI JAN HUNYAD'IN ELİNE DÜŞTÜĞÜM ZAMAN GÖZLERİME GEKTİKLERİ MİL GİBİ
Ateş, Egon-un manevi yatını bozmuştu.
GARİP ŞEY, TIPKI VAHŞİ BİR HAYVAN GİBİ. ATEŞTEN ÜRKTÜ, SİNDİ, GERİLİYOR
ATEŞ... KIZGIN DEMİR.... ATEŞ... ATEŞ...
İŞKENCECİLERİN YARIM BIRAKTIĞINI BEN TAMAMLAYACAĞIM: ÖBÜR GÖZÜNÜ DE DAĞLAYACAĞIM
OH! HAYIR HAYIR
NE OLUYOR?
EGON KORKTU

HAYIR HAYIR BIRAK BENİ!
Birden havada vınlayarak bir mızrak uçtu, Malkoçoğlu'nun meşaleyi tutan elini sıyırarak geçti
Egon korkunç bir deniz canavarı gibi çöktü, balta elinden kaydı
KURTARIN BENİ...
Korsanlardan birinin Malkoçoğlu'na fırlattığı mızrak geçti, duvarın taşları arasına sıkıştı, kaldı
AL BAKALIM ŞU MEŞALEYİ. KORSAN SÖZÜNE GÜVENİLMEYECEĞİNİ BİLİYORDUM

Malkoçoğlu gözle zor izlenen bir çabuklukla Egon'un dü- şürdugü baltayı kaptı
SENİN GİBİ BİR İNSAN KASABINA ACIMAK GEREK- SİZ
...ve balta vın- layarak indi
Egon'un adamlarından biri durumun ümitsizli- ğini görerek son anda mızrağını fırlatmıştı. Ego- na yönelen balta mızrağa çarptı
YAVAŞ GEL ARSLANIM MEYDANI BOŞ BELLEME
YAKALAYIN, VURUN... EGON'U ÖLDÜRMESİNE VAKİT BIRAKMAYA- LIM...
BİR ADIM ATANIN BEYNİ- Nİ DAĞITIRIM
DEVAMI VAR

HEDİYE KUPONU

RADYO

kol saati

KAZANAN

MEHMET YÜCEL
CAMİ KEBİR MAH.
DERE PINAR SO. NO.8
MIHALLIÇCIK
ESKİŞEHİR.

KAPLAN KULÜBÜ

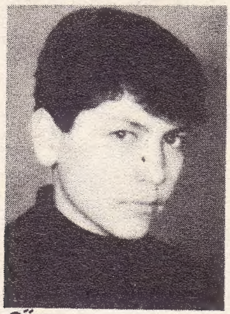

SÜLEYMAN AKTAŞ

AZİM YILMAZ

AHMET ÇELME

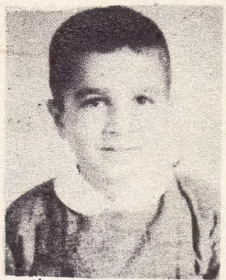

GÖKÇAN BOZDAĞ

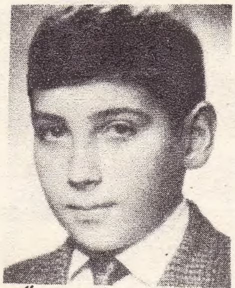

BÜLENT ÜNAL

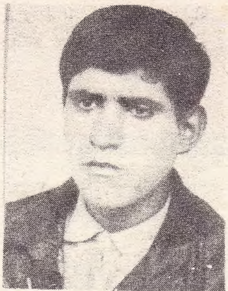

SELÂHATTİN ÖZCAN

KAPLAN
HAFTALIK MECMUA
İç baskı
Kapak : SER OFSET

Sahibi ve yazı işleri müdürü :
NEJAT ERHAN
İdare yeri : Cağaloğlu
Başmüsahip So.
Emek han kat 3
İSTANBUL

31-5-967

BEDAVA!

KAPLAN KULÜBÜ
KİTAP SERVİSİ
30 LİRA DEĞERİNDE
CİLT - KİTAP SİPARİŞ
EDEN HER OKUYUCUYA
BEDAVA **FOTOGRAF MAKİNESİ**
VERİYOR

NED. KAPLAN YAYINLARI

KAPLAN
BÜTÜN
OKUYUCULARINA
BEDAVA
FOTOGRAF MAKİNESİ
VERİYOR

Kaplan kitap servisine
30 liralık cilt ve bedava
fotoğraf makinesini ödemeli
olarak adresime yollayınız.

ISIM VE SOYADI :
ADRES :

YUKARIDAKI FİSİ DOLDURUP KAPLAN : KİTAP SERVİSİ CAĞALOĞLU BAŞMUHASIP SOK. EMEK HAN KAT 3 ADRESİNE GÖNDERİNİZ.
30 LİRAYI KİTAPLARI VE FOTOĞRAF MAKİNESİNİ ALIRKEN ÖDEYECEKSİNİZ.
ÖNCEDEN PARA YOLLAMAYINIZ.